Uitgeverij Lias

e info@uitgeverijlias. nl
m +31 (0)6 18 467 846
www.uitgeverijlias. nl

Verkoop Nederland

Verkoopmaatschappij Schuyt & Co /
Fontaine Uitgevers BV
Graaf Florislaan 38
1217 KM Hilversum
Postbus 48
1243 ZG Kortenhoef
t +31 (0)35 538 54 10
f +31 (0)35 656 33 26

Contactpersonen

Anne Rasmussen (hoofd verkoop)
m +31 (0)6 30 541 926
e annerasmussen@fontaineuitgevers. nl

Petra van Ee (verkoop)
m +31 (0)6 53 125 157
e petravanee@fontaineuitgevers. nl

Stephan Beckers (verkoop binnendienst)
e stephanbeckers@fontaineuitgevers. nl

Pers en promotie

Bartina Deighton-Oostindie
m +31 (0)6 53 516 451
e bartinaoostindie@fontaineuitgevers. nl

De in deze catalogus vermelde prijzen, omvang en verschijningsdata worden in uitzonderingsgevallen bijgesteld.

Vormgeving: BARD87 's-Graveland

najaar 2011

UITGEVERIJ Lias

Inhoud

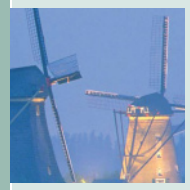

2 →

Verschijnt

Werelderfgoed in Nederland — september 2011
Marjolein van Rotterdam

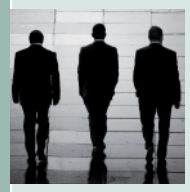

4 →

Drama in de boardroom — oktober 2011
John van der Starre & Richard van Berkel

6 →

Weten is meer dan meten — januari 2012
Tobias Reijngoud

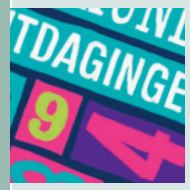

8 →

Professor Stewart's schatkamer vol wiskundige uitdagingen — januari 2012
Ian Stewart

www.uitgeverijlias.nl

Kijk voor nieuws en meer informatie over onze uitgaven op onze website.

Werelderfgoed van Nederland

Marjolein van Rotterdam

Nederland kent inmiddels negen monumenten en landschappen die op de prestigieuze Werelderfgoedlijst van UNESCO zijn opgenomen. Werelderfgoed is cultureel en natuurlijk erfgoed dat onvervangbaar en uniek is en als eigendom van de hele wereld moet worden beschouwd. In *Werelderfgoed van Nederland* wordt per object de ontstaansgeschiedenis, de historische betekenis en het bijzondere karakter beschreven. Ook is er praktische informatie opgenomen.

MARJOLEIN VAN ROTTERDAM is historica en werkzaam als journalist en fotograaf. Ze publiceerde diverse boeken over Nederlandse geschiedenis, waaronder *Oerhollands*, *Via Gladiola*, *De 70's*, *De 80's* en *Huiselijkheid – Nederlanders en hun interieur*.

*

Een bijzondere uitgave over het gehele werelderfgoed van Nederland

*

Aantrekkelijk geschreven met oog voor detail door historica Marjolein van Rotterdam

*

Onderscheidend door de mooie vormgeving, prachtige fotografie en uniek historisch beeldmateriaal

*

Bevordert de bewustwording van het uitzonderlijke en universele belang van unieke landschappen en monumenten

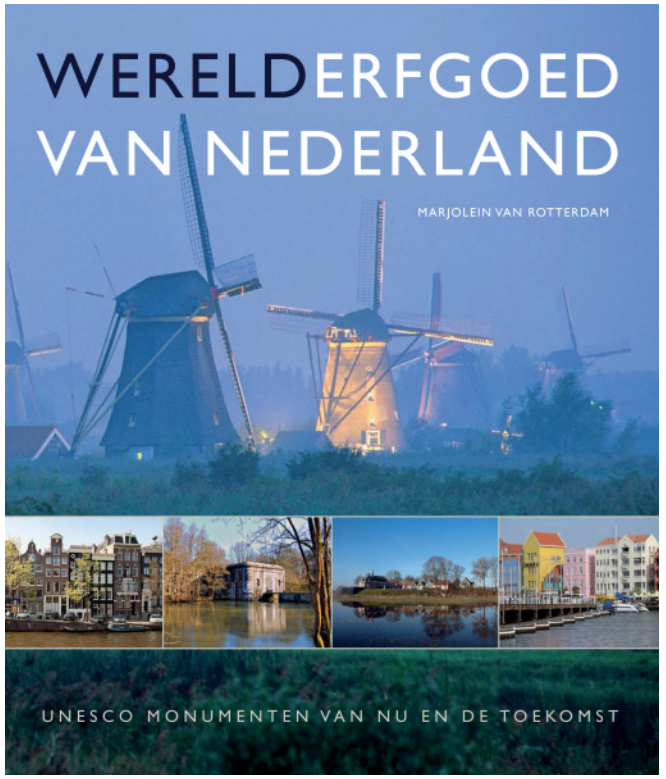

Onvergelijkbare Hollandse wereldwonderen

Schokland en omgeving * De Stelling van Amsterdam * De molens bij Kinderdijk * Historische binnenstad Willemstad, Curaçao * Het Ir. D.F. Woudagemaal * De droogmakerij De Beemster * Het Rietveld Schröderhuis * De Waddenzee * De Amsterdamse grachtengordel

PROMOTIE

Presentatie in museum Het Grachtenhuis, Amsterdam

*

Lezingen van auteur op diverse locaties

*

Interviews

*

Veel aandacht in de media

Werelderfgoed van Nederland
Unesco-monumenten van nu en de toekomst

Auteur
Marjolein van Rotterdam

Prijs
€ 29,95

Formaat
24 × 28 cm

Uitvoering
gebonden met stofomslag

Omvang
176 pagina's

Illustraties
Circa 250 foto's, geheel vierkleuren

Omslagontwerp
Jac de Kok & Marieke van der Schaar

Verschijnt
september 2011

NUR **680**
ISBN **978 90 8803 000 0**

Drama in de boardroom

John van der Starre & Richard van Berkel

Vaak zitten er veel goede mensen in raden van commissarissen, maar komt er bedroevend weinig uit. Er zijn (te) veel voorbeelden van onvoldoende toezicht, onvermogen en onmacht. In *Drama in de boardroom* wordt het tekortschieten van de Nederlandse commissaris beschreven. Aan de hand van diverse voorbeelden worden de problemen geschetst en aangegeven waardoor het nogal eens misgaat. Duidelijk is dat alle wet- en regelgeving uiteindelijk zinloos is als er geen rekening wordt gehouden met de menselijke emotie. Dit boek beschrijft hoe een moderne commissaris verschillende rollen moet spelen, als op het toneel.

John van der Starre is registeraccountant en boardconsultant, met het commissariaat als specifiek aandachtsgebied. Hij beschikt over een jarenlange ervaring en heeft veel toonaangevende bedrijven, in goede en in slechte tijden, van nabij meegemaakt.
Richard van Berkel is communicatieadviseur en auteur van diverse boeken op het gebied van management, bedrijfsgeschiedenis en cultuur.

*

De ontstaansgeschiedenis van de Nederlandse commissaris. Van het old-boysnetwerk tot de code-Tabaksblat en verder

*

Praktijkverhalen over organisaties waar het misging onder aanvoering van de raad van commissarissen

*

Het is een vak: hoe om te gaan met macht, emotie en drama

*

Journalistieke én oplossingsgerichte benadering: hoe het beter kan én moet

Nieuwe kijk op het falen van de raad van commissarissen

Commissarissen moeten professionaliseren; de ontwikkeling van het `vak´commissaris loopt achter op de ontwikkelingen die het bedrijfsleven heeft doorgemaakt * Commissarissen moeten hun soft skills beter ontwikkelen * De verjonging van de Nederlandse commissaris is nog steeds niet geëffectueerd; de Nederlandse commissaris is met gemiddeld 62,4 jaar de oudste van Europa

PROMOTIE

Intensieve publiciteits-campagne in print en online

*

Auteurs beschikbaar voor lezingen

*

Interviews

*

Media-evenement rond overhandiging eerste exemplaar aan vooraanstaand commissaris

Drama in de boardroom
De macht en onmacht van commissarissen

Auteurs
John van der Starre en Richard van Berkel

Prijs
€ 17,95

Formaat
13,5 × 21 cm

Uitvoering
paperback

Omvang
160 pagina's

Omslagontwerp
Studio Jan de Boer

Verschijnt
oktober 2011

NUR **320.780**
ISBN **978 90 8803 004 8**

eBoek
ISBN **978 90 8803 007 9**

Weten is meer dan meten

Tobias Reijngoud

Economisering is al geruime tijd de trend. In diverse sectoren is die zakelijkheid verfrissend en nuttig. In een aantal sectoren echter, zoals de zorg, het onderwijs of organisaties waarbij creativiteit centraal staat, ondermijnt het nuttigheidsdenken kernwaarden en kan het leiden tot uitwassen, zoals recentelijk de diploma-affaire op de Hogeschool Inholland. Wat gaat er verloren als financiële en economische motieven de boventoon voeren? En wat zijn de alternatieven? Die actuele vragen staan centraal in *Weten is meer dan meten.*

Tobias Reijngoud (1970) is freelance journalist en schrijft onder meer voor *Trouw* en *NRC Handelsblad.* Hij publiceert over economie, onderwijs en ontwikkelingssamenwerking. Eerder verschenen van hem *Het nieuwe bankieren* en *Ontwikkelingshulp in 2 uur en 53 minuten.*

*

Een verfrissende kijk op het nut en onnut van economisering binnen verschillende sectoren

*

Spraakmakende opinieleiders geven hun mening op hun eigen vakgebied, variërend van de zorg en het onderwijs tot financiële en culturele sectoren

*

Het ontstaan en de ontwikkeling van en de alternatieven voor marktwerking en economisering

*

Onderscheidend door de brede en journalistieke aanpak; verschillende sectoren worden op toegankelijke wijze belicht

*

Het resultaat is polemisch en levert een bijdrage aan de actuele discussie op dit gebied

'Zorg bestaat uit meer dan duidelijk omschreven producten met een prijskaartje. Zorg gaat over mensen en hun wederzijdse verantwoordelijkheid.'

- Marian Verkerk, hoogleraar zorgethiek

Hans Achterhuis, filosoof en publicist * Frank Ankersmit, historicus * Peter Blom, directievoorzitter Triodos Bank * Arnoud Boot, hoogleraar financiële markten * Arjo Klamer, hoogleraar economie van kunst en cultuur * Jos van der Lans, cultuurpsycholoog en publicist * Grahame Lock, hoogleraar filosofie * Rob Riemen, directeur Nexus Instituut * Abram de Swaan, socioloog * Evelien Tonkens, bijzonder hoogleraar actief burgerschap * Marian Verkerk, hoogleraar zorgethiek * en anderen

PROMOTIE

Aandacht in de media, in print en online

*

Interviews

*

Debatavond rond het boek bij verschijnen

Weten is meer dan meten
Spraakmakende opinieleiders over de schurende kanten van economisering

Auteur
Tobias Reijngoud

Prijs
€ 18,95

Formaat
13,5 × 21 cm

Uitvoering
paperback

Omvang
160 pagina's

Omslagontwerp
Studio Jan de Boer

Verschijnt
januari 2012

NUR **740**
ISBN **978 90 8803 005 5**

eBoek
ISBN **978 90 8803 008 6**

Professor Stewart's schatkamer vol wiskundige uitdagingen

Ian Stewart

Wiskundige raadsels voor nerds én alfa's

*

Wiskunde wint aan populariteit. Zo stimuleert Google de aandacht voor wiskunde door de Internationale Wiskunde Olympiade te sponsoren met 1 miljoen euro

*

Vervolg op het succesvolle boek *Professor Stewart's verzameling van wiskundige raadsels*. Meer dan 100.000 exemplaren verkocht in Engeland en in Nederland is deze titel in korte tijd diverse keren herdrukt

*

Verslavende wiskundige raadsels, puzzels, spelletjes, verhalen, grapjes en trucs, mét de oplossingen!

IAN STEWART is van jongs af aan gefascineerd geweest door getallen en wiskunde. Hij verzamelde alle interessante en bijzondere weetjes over wiskunde die hij kon vinden en die hij niet op school onderwezen kreeg. Zijn boeken zijn daarvan het unieke resultaat.
Stewart ontving de Michael Faraday Medal voor zijn bijdrage aan het populariseren van wetenschap. Hij schreef meer dan twintig boeken op het gebied van wiskunde.

Professor Stewart's schatkamer vol wiskundige uitdagingen

Oorspronkelijke titel
Professor Stewart's Hoard of Mathematical Treasures

Auteur
Ian Stewart

Prijs
€ 16,95

Formaat
15 × 23 cm

Uitvoering
paperback

Omvang
320 pagina's

Omslagontwerp
Bold and Noble

Verschijnt
januari 2012

NUR **918**
ISBN **978 90 8803 006 2**